Moluskisida

FATAL®

250 EC

Racun Keong PILIHAN

Keunggulan FATAL 250 EC

- Efektif mengendalikan keong emas dan telurnya
- Berkualitas dan lebih ekonomis
- Tingkat toksisitasnya lebih rendah (Klas III), sehingga relatif aman terhadap lingkungan
- Aman terhadap ikan air tawar, sesuai untuk mina padi

Syarat agar penggunaan FATAL 250 EC optimal :

- Kondisi lahan dengan air macak-macak - tergenang (ketinggian air 2-3 cm)
- Air masuk dan air keluar ditutup selama 1-3 HSA
- Lebih baik menggunakan nozzle polijet (kipas) - droplet kasar
- Penyemprotan lebih baik dilakukan pada pagi hari atau sore hari

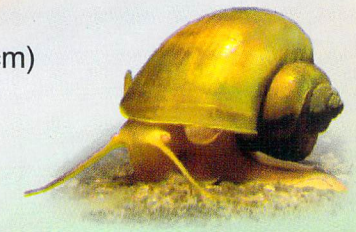

Petunjuk Penggunaan

Tanaman	Hama Sasaran	Konsentrasi Formulasi Anjuran	Cara dan Waktu Aplikasi
Padi Sawah	Siput Murbei *Pomacea cannaliculata*	1,5 - 2,0 ml/l air	**Cara Aplikasi :** Penyemprotan volume tinggi (300 - 500 l/ha) **Waktu Aplikasi :** Bila ditemukan populasi/intensitas serangan hama telah mencapai ambang pengendaliannya sesuai rekomendasi setempat. Aplikasi dilakukan pada saat air macak-macak. Apabila belum jelas hubungi petugas pertanian pertanian yang berwenang.

Pemegang Pendaftaran dan Formulator : **PT. Biotis Agrindo**
Jl. Pluit Karang Barat, Blok P-2 S No. 84 Muara Karang, Jakarta Utara - 14450
Telp. : (021) 66696178 (Hunting) Fax. : (021) 66696134

Biotis